

Porto Alegre, 26 de julho de 2013.

**PROPOSTA DE TARIFA ACORDO**

Empresa: **PUCRS**  
Contato: **Liliane Gonçalves**  
Telefone: **(51) 3320 3710**  
E- mail: **viagens@pucrs.br**

É com grande satisfação que a Rede Swan Hotéis remete os tarifários das unidades:

| Swan Tower Porto Alegre<br>Av. Cristóvão Colombo, 3192<br>Higienópolis – Porto Alegre - RS<br>Telefone: (51) 3326 2222 | BALCÃO      |                        | ACORDO            |                        |
|--|-------------|------------------------|-------------------|------------------------|
|  | TARIFAS NET | Apartamento Individual | Apartamento Duplo | Apartamento Individual |
| Apartamento Suíte  | R\$ 355,00  | R\$ 395,00             | R\$212,00         | R\$252,00              |
| Apartamento Suíte Superior   | R\$ 405,00  | R\$ 445,00             | R\$267,00         | R\$307,00              |

Taxa cobrada: 5% ISS sobre a tarifa

**Suíte:** Apartamentos equipados com duas camas box solteiro ou uma cama casal king size.

**Suíte Superior:** Apartamentos com lay-out moderno, piso laminado e uma cama king size.

\*Ambas categorias possuem 45m<sup>2</sup>, sala com sofá cama, o qual possibilita acomodar mais uma pessoa.



Fotos Suíte Superior e café da manhã.

| Swan Business Molinos<br>Rua 24 de Outubro, 1611<br>Auxiliadora - Porto Alegre - RS<br>Telefone: (51) 3327.2222 | BALCÃO      |                        | ACORDO            |                        |
|---|-------------|------------------------|-------------------|------------------------|
|   | TARIFAS NET | Apartamento Individual | Apartamento Duplo | Apartamento Individual |
| Apartamento Suíte   | R\$ 368,00  | R\$ 408,00             | R\$204,00         | R\$244,00              |

Taxa cobrada: 5% ISS sobre a tarifa

**Suíte:** Apartamentos equipados com duas camas box solteiro ou uma cama casal king size.

**Suíte Superior:** Apartamentos equipados com duas camas box solteiro ou uma cama casal king size, em piso laminado.

\*Ambas categorias possuem 35m<sup>2</sup>, sala com sofá cama, o qual possibilita acomodar mais uma pessoa.

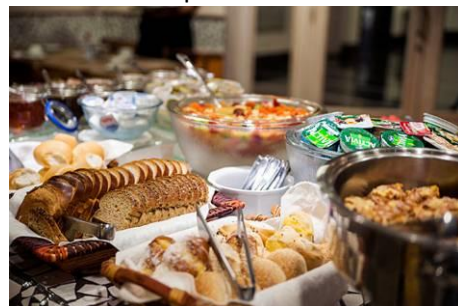
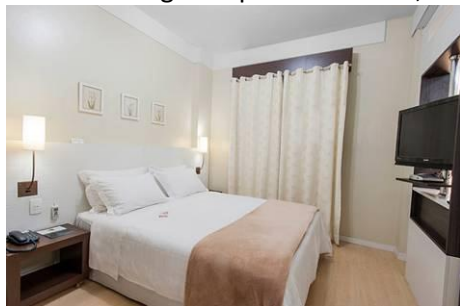

Fotos Suítes Superiores e café da manhã.

| Swan Express Rio Grande<br>Rua Francisco Campello, 499<br>Centro - Rio Grande - RS<br>Telefone: (53) 3036 2222 | BALCÃO      |                        | ACORDO            |                        |
|--|-------------|------------------------|-------------------|------------------------|
|  | TARIFAS NET | Apartamento Individual | Apartamento Duplo | Apartamento Individual |
| Apartamento Standard   | R\$ 349,00  | R\$ 389,00             | R\$198,00         | R\$238,00              |
| Apartamento Suíte  | R\$ 389,00  | R\$ 429,00             | R\$248,00         | R\$288,00              |

Taxa cobrada: 4% ISS sobre a tarifa

**Standard:** Apartamentos com 18m<sup>2</sup>, equipados com duas camas box solteiro ou uma cama casal king size

**Suíte:** Apartamentos equipados somente com cama casal king size, em piso laminado. Com 33m<sup>2</sup>, possui sala com sofá cama, o qual possibilita acomodar mais uma pessoa.

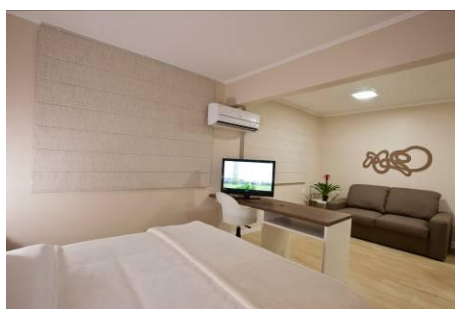
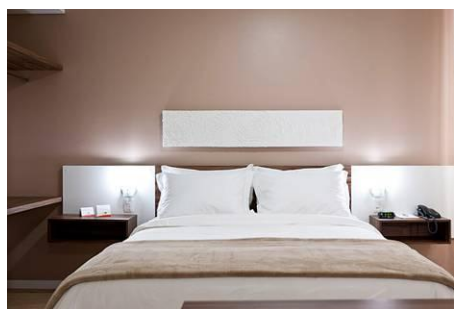

Fotos Standard, suíte e café da manhã.

### OBSERVAÇÕES

- ✓ Café da manhã cortesia, quando servido no restaurante;
- ✓ Acesso à internet cortesia;
- ✓ **Check-in a partir das 14h e check-out até às 12h;**
- ✓ Terceira pessoa acrescentar R\$ 40,00 a tarifa de Duplo, sob consulta de disponibilidade de apartamento;
- ✓ Prazo para envio de Rooming-list definitivo: 48 horas antes do check-in;
- ✓ Tarifas Net, não comissionáveis;

- ✓ Para até duas crianças, com até 07 anos de idade, não será cobrada diferença de valor de diária se acomodadas no mesmo apartamento dos pais e/ou representante legal. Os documentos dos pais e das crianças serão solicitados no momento do check-in. **"Conforme lei Nº 12.038/09, a hospedagem de menores só poderá ser aceita, quando: acompanhado dos pais (nesse caso será necessária a apresentação dos documentos dos pais e do menor) ou acompanhado do responsável (neste caso será necessário apresentar autorização dos pais, por escrito, reconhecida em cartório ou da autoridade judiciária).**

**CANCELAMENTOS:**

As reservas garantidas poderão ser canceladas, sem ônus, com até 24 horas de antecedência. Em caso de não comparecimento até às 12h do dia seguinte, será cobrado no show;

As reservas não garantidas estarão confirmadas até às 18h da data de chegada. Após este horário, caso o cliente não efetue o check-in e não entre em contato com o hotel, a reserva estará automaticamente cancelada;

**FORMA DE PAGAMENTO:**

**Pagamento Direto:** Pagamento deverá ser realizado até o momento do check-in, através de cartão de crédito, dinheiro ou depósito bancário. Não aceitamos cheque;

**Faturamento:** Para empresas e agências com cadastro previamente aprovado na rede Swan Hotéis. Prazo de faturamento de 15 dias;

**ESTACIONAMENTO:**

Swan Tower Porto Alegre e Swan Business Molinos: diária de R\$ 13,00 + 5% ISS;

Swan Express Rio Grande: cortesia (sob consulta de disponibilidade);

**VALIDAÇÃO:**

A validação deste contrato está atrelada à assinatura no campo "De Acordo"; caso contrário, serão aplicadas as tarifas do período.

**VIGÊNCIA:** Até 31/12/2013.

**Tarifas não válidas durante períodos de feiras, grandes eventos. Nestes casos, pedimos por gentileza, consultar a tarifa que estará sendo aplicada no período.**

Conheça melhor nossos serviços de hospedagem e eventos visitando ao site [www.swanhoteis.com.br](http://www.swanhoteis.com.br).

Desde já colocamo-nos à disposição para qualquer informação necessária.

Atenciosamente,

Liliana Faria Corrêa  
Gerente de Contas  
Swan Hotéis  
Fones: (51)3326 2222/ (51)2117 7490  
E mail: comercial1@swanhoteis.com.br

De Acordo:

\_\_\_\_\_

